Manuel d'utilisation

VIDEOPROTECTION

DK-TRACK ®

Assistance : 01 88 53 54 55

Etape 1 : Identifiez-vous en sélectionnant « Echange Utilisateur ».

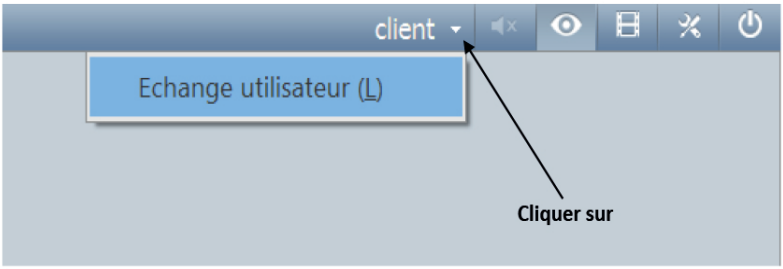

Etape 2 : Entrez votre identifiant et votre mot de passe , puis cliquez sur OK.

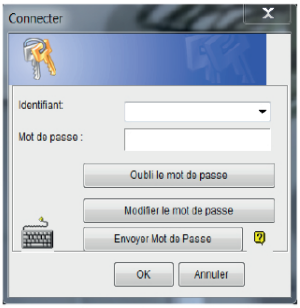

Etape 3 : Pour accéder au menu de la relecture cliquez sur la pellicule.

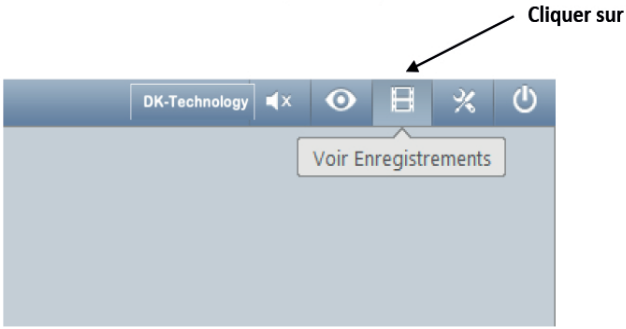

Etape 4 : La Multi vision des caméras à relire apparaît

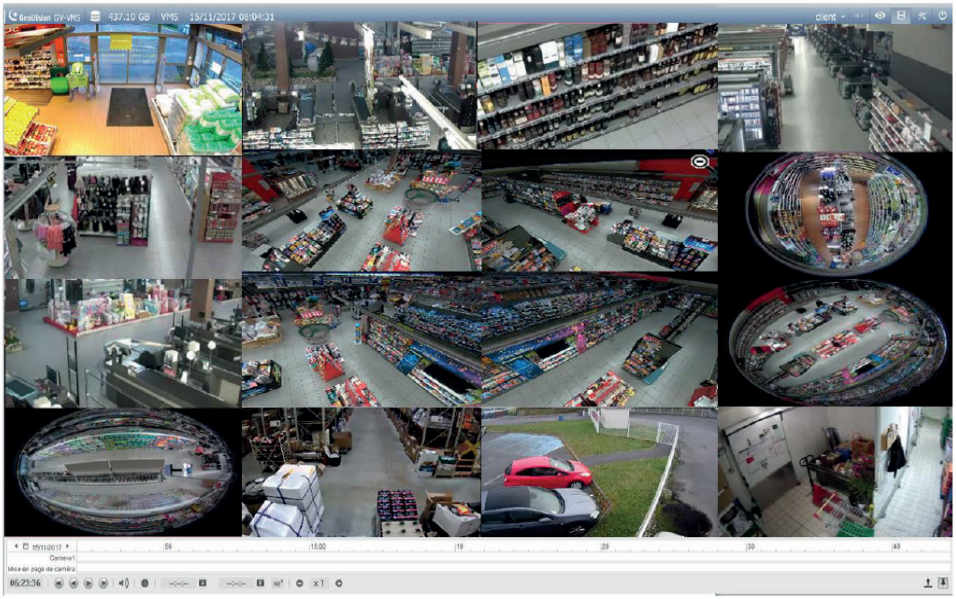

Etape 5 : Sélectionnez la date en bas à gauche de l'écran et le calendrier apparaît

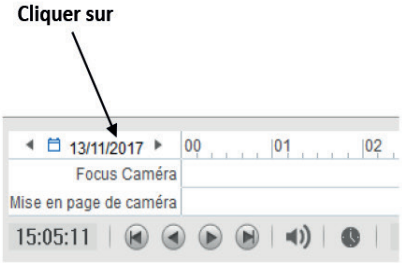

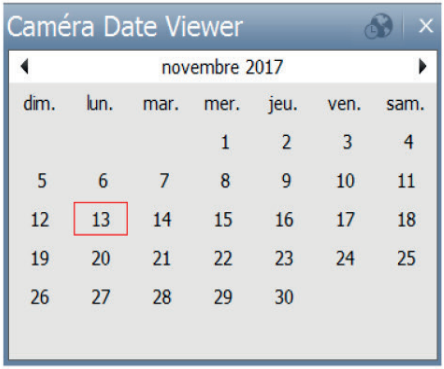

Etape 6 : Ensuite sélectionnez la plage horaire en faisant glisser la souris de la gauche vers la droite ou avec la molette de la souris.

Etape 7 : Cliquez sur le bouton « Lecture » pour lire vos séquences.

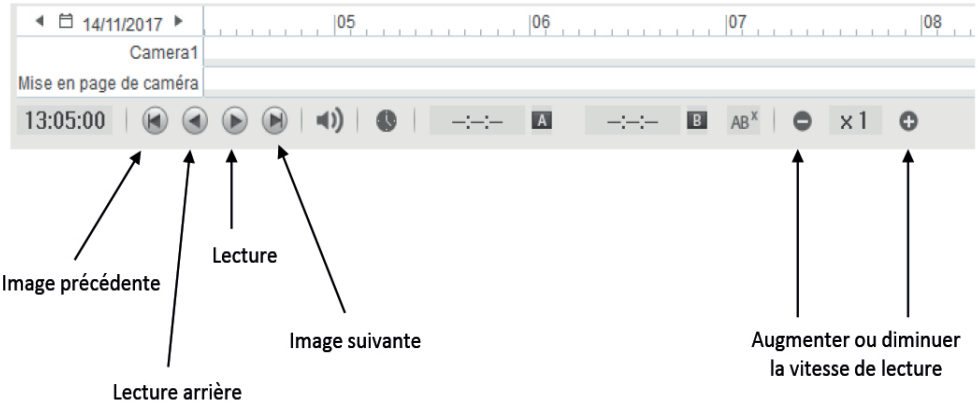

Recherche par zone

Etape 8 : Cliquer comme ci-dessous.

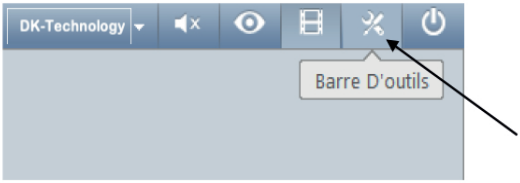

Etape 9 : Cliquer comme ci-dessous.

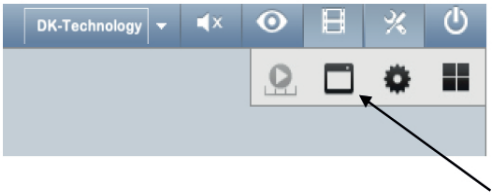

Etape 10 : Cliquer comme ci-dessous.

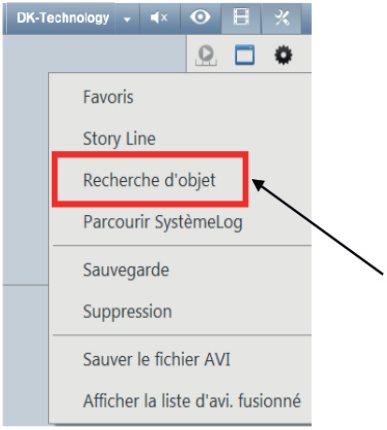

Etape 11 : Cliquer comme ci-dessous.

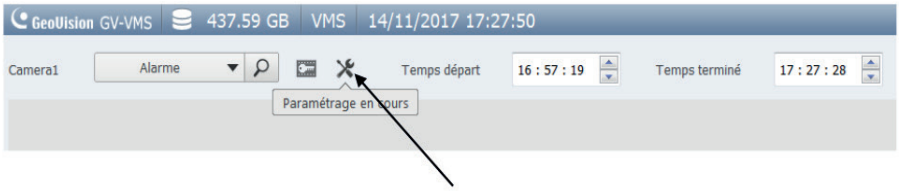

Etape 12 : La fenêtre ci-dessous apparaît.

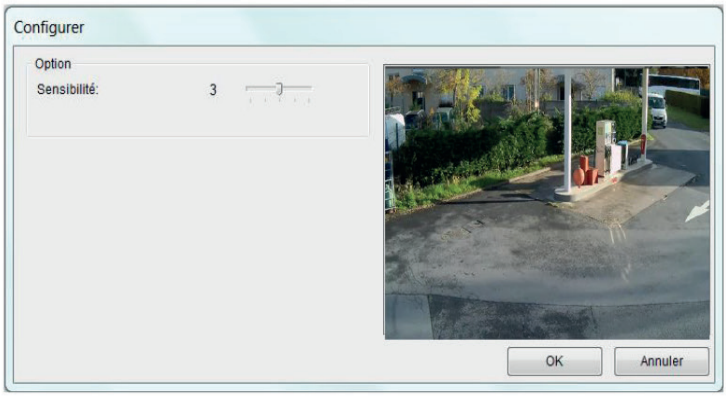

Etape 13 : Sélectionner la zone de recherche (en jaune) et cliquer sur zone d'alarme.

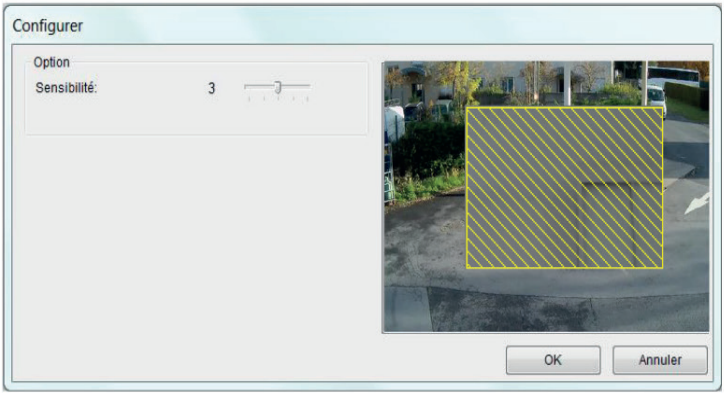

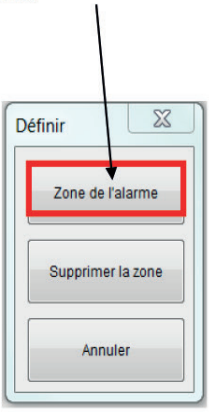

Etape 14 : La zone de recherche devient rouge, cliquer sur OK

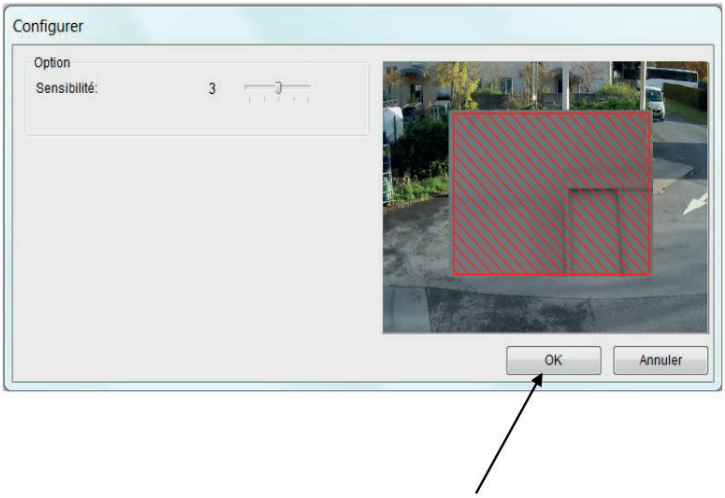

Etape 15 : Sélectionner l'heure de début et l'heure de fin comme ci-dessous et cliquer sur « Recherche d'objet »

Etape 16 : Une fois la recherche terminé le message ci-dessous apparaît

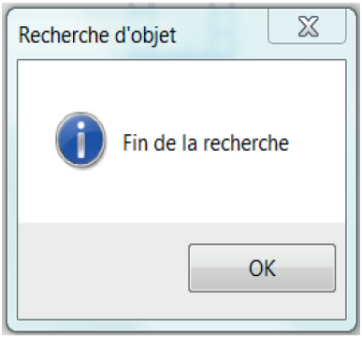

Etape 17 : Sur la barre de tache qui est en bas de l'écran, apparaît sous forme de pellicule le séquences ou il y a eu du mouvement.

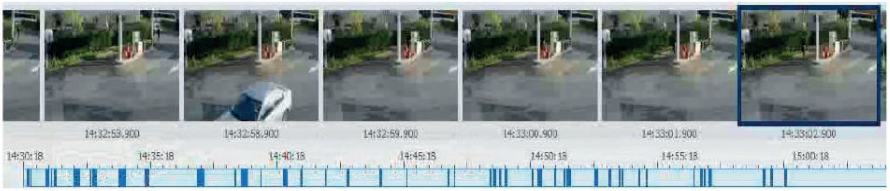

Etape 18 : Vous double cliquer sur une des images et elle apparaît en plein écran pour la lire.

DK-TECHNOLOGY®

Gravage de séquences sur clé USB

Assistance : 01 88 53 54 55

Etape 1 : Cliquer comme ci-dessous.

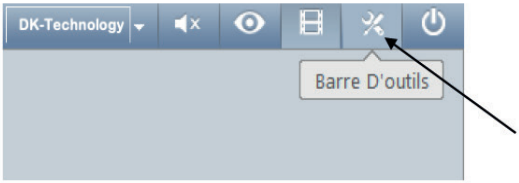

Etape 2 : Cliquer comme ci-dessous.

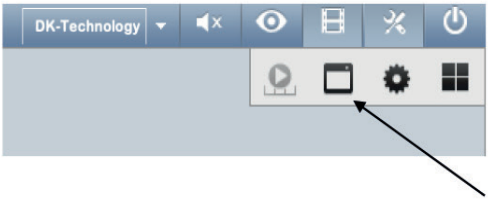

Etape 3 : Cliquer comme ci-dessous.

GRAVER DES SEQUENCES SUR CLE USB

Etape 4 : Cliquez sur le petit carré gris pour ouvrir le poste de travail

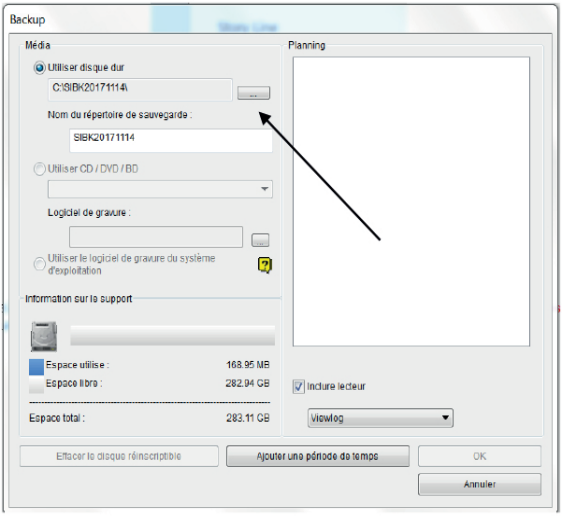

Etape 5 : sélectionnez votre clé USB ou Disque dur et cliquez sur OK

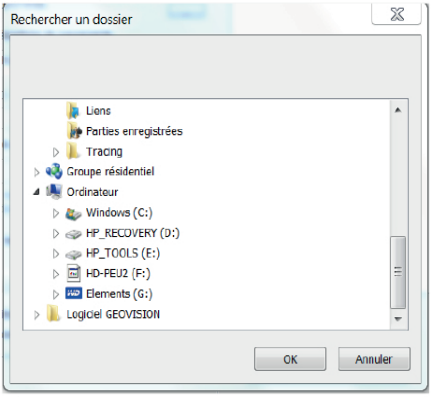

Etape 6 : Cliquer sur ajouter une période temps

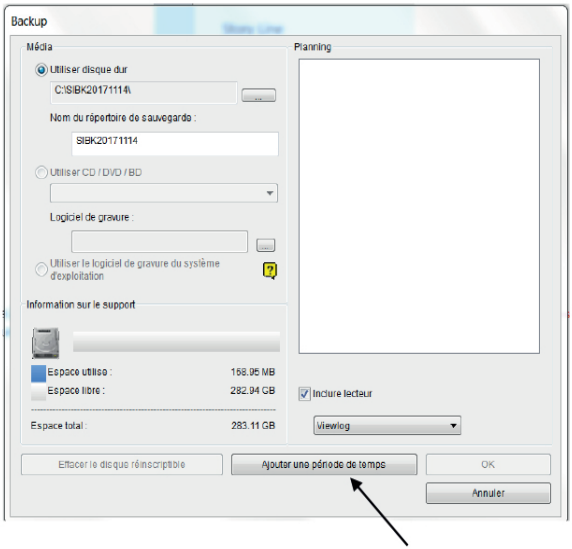

Etape 7: Ensuite sélectionnez la ou les caméra(s) que vous souhaitez graver, renseignez la date et l'heure de début, la date et l'heure de fin, ensuite cliquez sur OK.

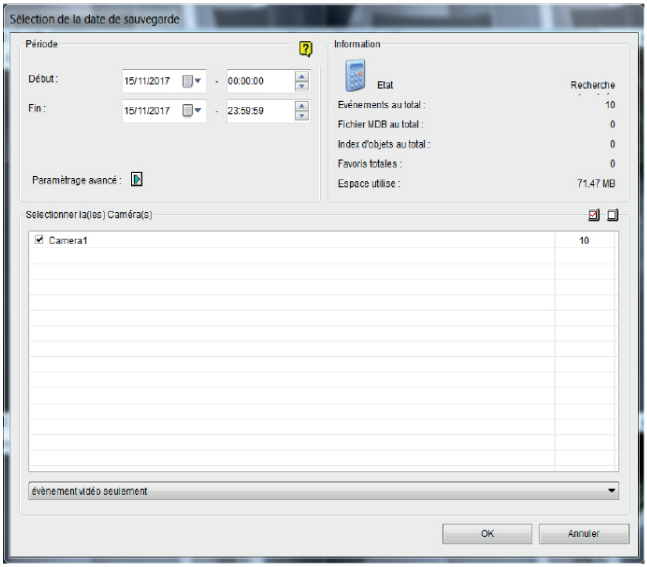

Etape 8 : La plage choisie apparaît dans la fenêtre de droite et cliquer sur OK

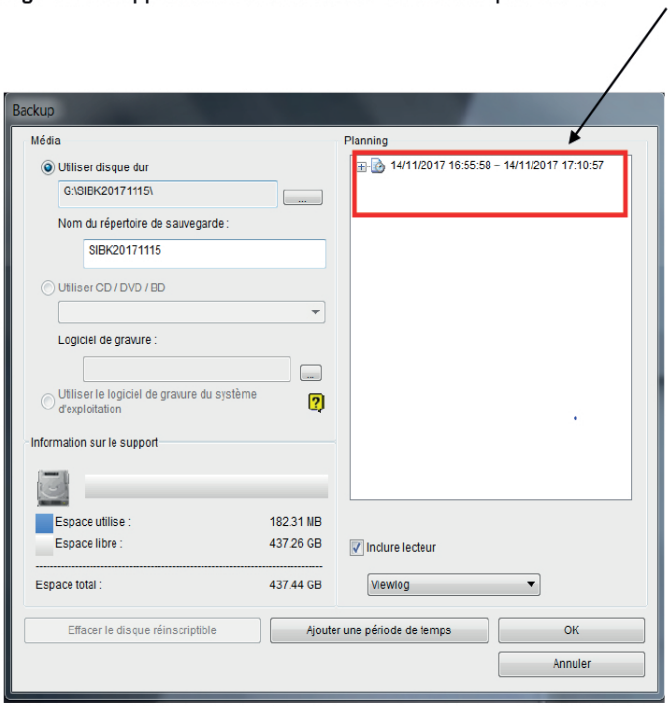

Etape 9 : Un fois la copie des fichiers sur la clé USB achevée, vous obtiendrez le message ci-dessous. Cliquez sur OK

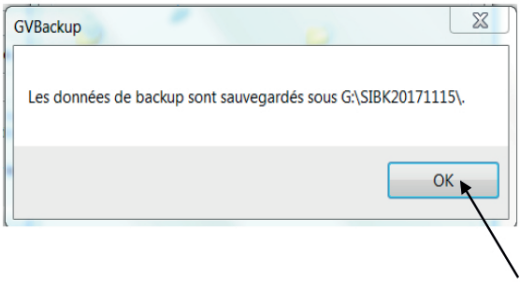

Etape 10 : Mettez votre clé USB sur un autre PC. La clé s'ouvrira automatiquement. Si ça n'est pas le cas allez dans le poste de travail. Ensuite ouvrez le dossier qui commence par « SIBK.... »

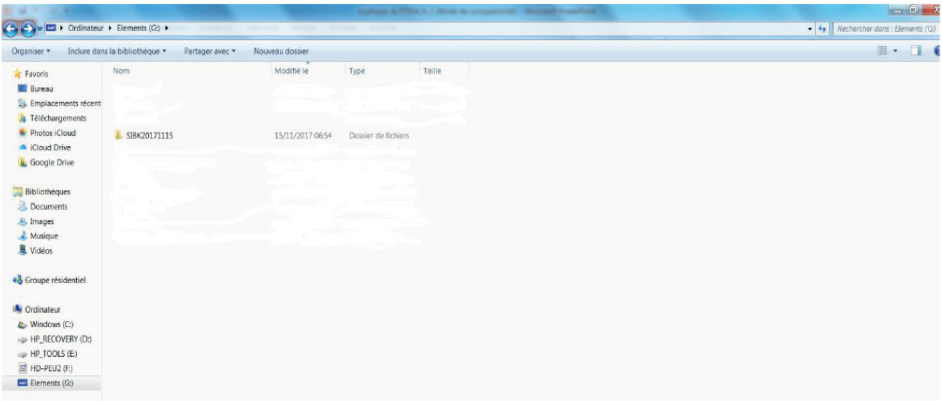

Etape 11 : Double cliquez sur l'icône « EZviewLog500 : La fenêtre de relecture apparaitra en affichant la plage horaire
et la ou les caméra(s) souhaitée(s).

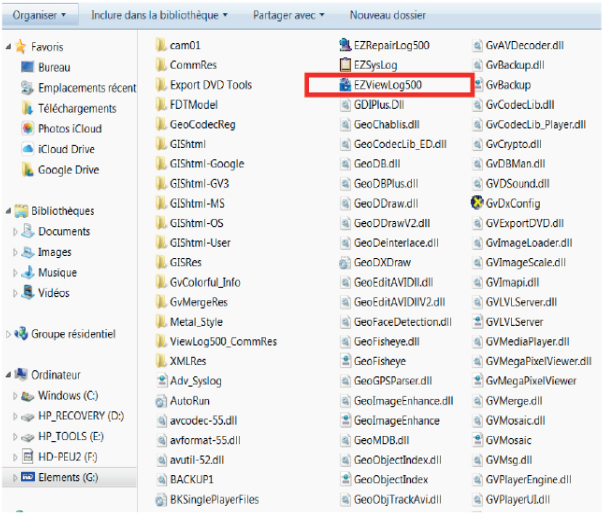

DK-TECHNOLOGY®

Assistance : 01 88 53 54 55

DK-TECHNOLOGY®

Notre engagement,
votre sécurité

Siège : 51-55 rue Hoche 94200 Ivry-sur-Seine
Siren : 500 692 686 - Capital : 10 000 €
01 88 53 54 55 - contact@dk-technology.fr
www.dk-technology.fr